

Obec Seč
Seč 17, 562 01 Ústí nad Orlicí
IČ:00279471



v Seči 08.06.2021

Obec Seč zveřejňuje podle § 39 odst. 1 zákona č. 128/2000 Sb., o obcích (obecní zřízení), ve znění pozdějších předpisů, **záměr prodat pozemek**. Pozemek p.č. 64/13 o výměře 15 m², který vznikl rozdělením pozemku parc.č. 64/2 nacházející se v katastrálním území Seč u Brandýsa nad Orlicí, který je zapsán na listu vlastnictví č. 10001 u Katastrálního úřadu pro Pardubický kraj, Katastrální pracoviště Ústí nad Orlicí. Žádost o odprodej podal: František Jiřele, Seč 30, Ústí nad Orlicí 56201.

Radek Dostálek
starosta obce Seč

Vyvěšeno na úřední desce dne: 8.6.2021

Sejmuto z úřední desky dne:

Zároveň uveřejněno na el. úřední desce.

OBEC SEČ

SEČ 17

562 01 ÚSTÍ NAD ORLICÍ

IČ:00279471



VÝKAZ DOSAVADNÍHO A NOVÉHO STAVU ÚDAJŮ KATASTRU NEMOVITOSTÍ						
Dosavadní stav			Nový stav			
Označení pozemku parc. číslo	Výměra parcely ha	Druh pozemku Způsob využití	Označení pozemku parc. číslo	Výměra parcely ha	Druh pozemku Způsob využití	Typ stavby Způsob využití
Způsob využití		Způsob využití		Způsob využití		
64/1	4,41	Vodní pl. nádrž um. ostst.pl. sp a rekr.pl.	64/1	4,41	Vodní pl. nádrž um. ostst.pl. sp a rekr.pl.	0
64/2	4,16	sp a rekr.pl.	64/2	4,01	sp a rekr.pl.	0
64/13	8,57		64/13	15	ostst.pl. jiná plocha	2

zpřesnění geometrického a polohového určení pozemků podle §30 odst. 1 písm. a) katastrálního zákona navržené v tomto geometrickém plánu lze v katastru nemovitostí provést jen na základě souhlasného prohlášení:

GEOMETRICKÝ PLÁN pro rozdělení pozemku, průběh vlastnity zpřesnění hranice pozemků			
Geometrický plán ověřit úředně oprávněný zeměměřičský inženýr:		Státní opatření ověřit úředně oprávněný zeměměřičský inženýr:	
Jméno, příjmení: Ing. Jaroslav Kůčera		Jméno, příjmení:	
Číslo protokolů seznamu ústecké oprávněných zeměměřičských inženýrů: 1799/1998		Číslo protokolů seznamu ústecké oprávněných zeměměřičských inženýrů:	
Dne: Číslo:		Dne: Číslo:	
Náležející a přeložený doprovodný právní předpisům:		Tento státní opatření ověřil zeměměřičským plánem v elektronické podobě uloženým v elektronické databázi státního úřadu:	
Katastrální úřad souhlasí s vklepnutím parcel.			
Vyhoví: GEODÉZIE Úřad s.r.o. Pohn 1240, 502 06 Ústí nad Ohří IČ: 27542017			
Číslo plánu: 145_3162021			
Okres: Ústí nad Ohří			
Obec: Seč			
Katastrální úřad: Seč u Branýšova nad Ohří			
Mapový list: Ústí nad Ohří: 4-3/21, 4-3/22			
Dosažením výškových bodů byla poskytnuta možnost zkontrolit se v terénu s průběhem navrhovaných nových hranic, které byly označeny předloženými značkami.			
Viz. seznam souřadnic			

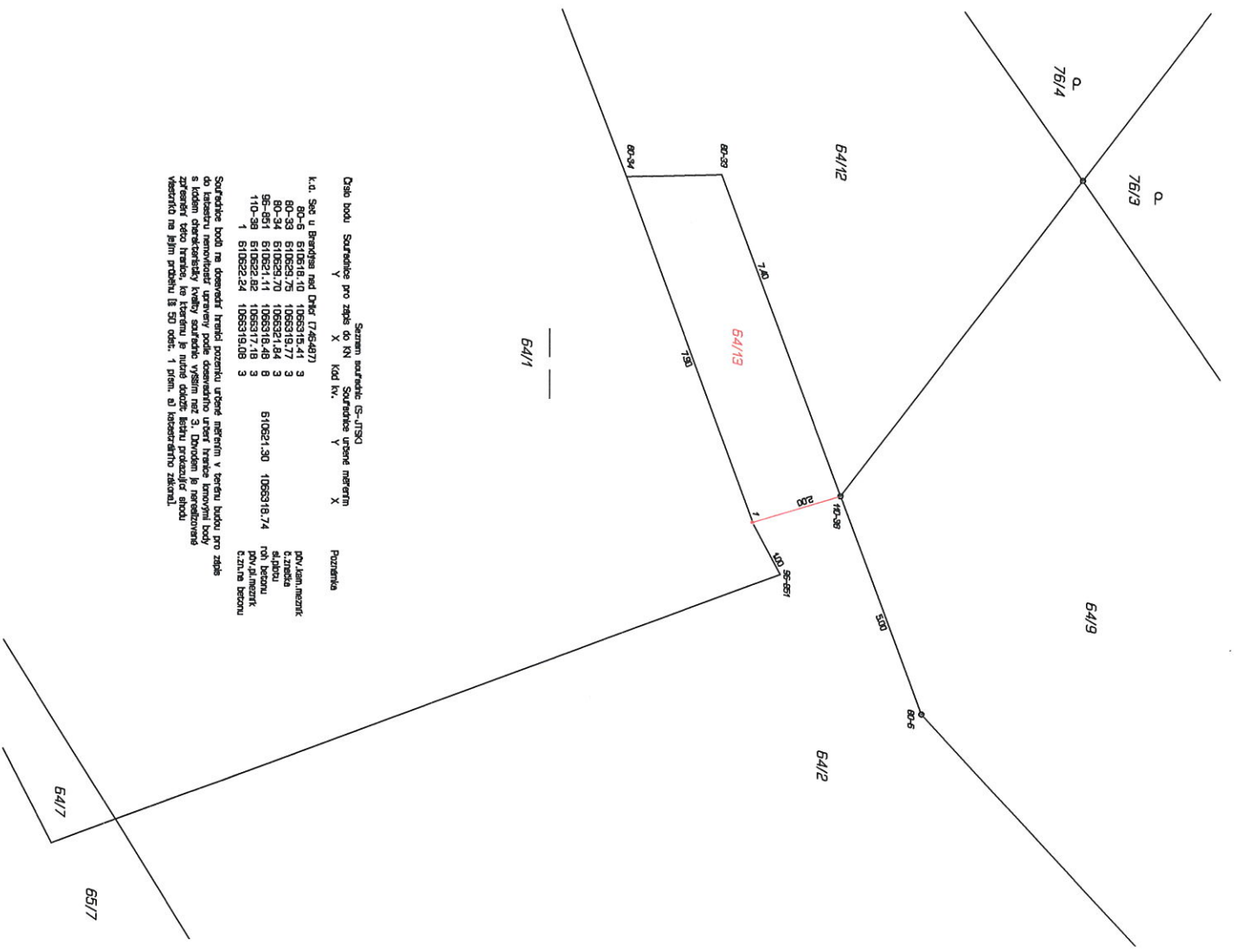

Číslo bodu Surměřice pro zpis do KN Surměřice určné měřem Poznámka

Y X Y X

Sazim souřadnic G-UTSO

k.o. Seč u Branýšova nad Ohří (746487)	60-5	610516,10	1065915,41	3	610621,30	1065316,74	pol.kam. mezik. č. z. bodu
	60-33	610626,75	1065919,77	3			č. bodu
	60-34	610626,70	1065921,84	8			n. bodu
	60-81	610621,11	1065916,48	8			n. bodu
	110-53	610622,24	1065919,08	3			č. bodu

Surměřice bodů na dosahů hrací pozemku určné měřem v terénu bodů pro zpis do katastru nemovitostí určeny podle dosavadního určení hranic kromě bodů zpravených této hranic, ve kterém je nutné odůvod. listu protokolů úřadu měřem na jejím průběhu list 50 odst. 1 písm. a) následovně zapsat:

65/7